

ペット保険に  
入ってよかった!

実はアニコム損保にご契約のどうぶつの半数以上が  
ペット保険を利用しています。

利用実績あり 約**62%**

このグラフは2014年1月～2014年12月始期の犬・猫の全契約(ただし、「どうぶつ健保  
すまいるべいびい」「どうぶつ健保ぶち」の契約および契約無効・取消等となった契約を除き  
ます。)のうち、保険金をお支払いした契約の割合を表したものです。(小数点以下切上げ)



そらちゃんママ 様  
そら ちゃん

良く食べ骨太で元気いっぱい!いつも活発なそらが8ヶ月  
の時のことです。食べ物欲しさにテーブルに向かってジャン  
プし、着地を誤り左前足を複雑骨折。  
1週間の入院と3度の手術、傷口の経過観察等の通院を  
経て完治までかかった治療費はびっくりするほど高額で  
したが、70%プランに入っているおかげで負担は50万円程  
で済みました。  
もしもの時に入っていた保険があったからこそ治療に専  
念してあげられ、今では後遺症もなく、元気いっぱいです!



あずさ 様  
ロック ちゃん

見た目は健康そのものなのに、1歳の健康診断のとき肝数値  
の異常が判明!様々な検査を受けましたが原因がわからず、原  
因不明の慢性肝炎として、定期的な血液検査と3日に1回の投  
薬が必要となってしまいました。  
保険に契約していたので、治療費を気にせず検査を受ける事  
ができました。  
現在も3～4ヶ月に1回、血液検査と処方薬で11,000円弱  
かかりますが保険のおかげで助かっています。

どうぶつとの暮らしに役立つ情報をお届けしています。 >>> <http://www.facebook.com/anicomgroup>  
ぜひご利用ください。



**【契約に関するご注意】**

ご退会等で保険料の引落としができなくなった場合やコープ保険サービスとアニコム損保の間で交わしている「保険料の集金に関する契約書」に定められた保険契約者の人数に不足する場合には、団体扱・集団扱特約が失効し、月払の場合、保険期間中の残りの保険料を一括してお支払いいただくこととなりますので、あらかじめご了承ください。なお、次年度につきましても一般契約としてのお引受となり、保険料のお支払方法は改めてクレジットカード払または口座振替払をご指定いただけます。

**注意** 既に一般契約でアニコム損保のペット保険をご契約いただいている場合、現在のご契約の満期までは契約の変更はいたしかねます。現在のご契約の満期日約3ヶ月前に継続契約についてのご案内をしますので、その際に団体扱・集団扱契約にお切り替えください。(継続契約についてのご案内が届きましたら、以下の代理店までご連絡ください。)

- このパンフレットは、ペット保険「どうぶつ健保ふぁみりい」「どうぶつ健保ぶち」の概要を説明したものです。詳しくは、重要事項説明書をご覧ください。なお、ご不明な点につきましてはアニコム損保のホームページをご覧ください。代理店までお問い合わせください。
- 本商品につきまして、代理店は保険契約の締結の媒介を行います。保険契約の締結は、お客様からの保険契約の申込みに対して、アニコム損害保険株式会社が承諾したときに締結されたものとして取扱い、このときをもって有効に成立します。

■代理店  
**コープ保険サービス**  
〒812-0011 福岡市博多区博多駅前 2-20-1 大博多ビル  
☎0120-42-3400

■引受保険会社  
**anicom**  
アニコム損害保険株式会社  
〒160-8352 東京都新宿区西新宿8-17-1 住友不動産新宿グランドタワー39階

【個人情報の取扱い】  
アニコム損保の個人情報の取扱いに関しては、ホームページ(<http://www.anicom-sompo.co.jp/>)の「個人情報の取扱いについて」をご確認ください。 PD010-1710-07

エフコープ・コープさが組合員の皆様へ

日々の通院から入院・手術まで  
あんしんのガッチリ充実補償!

いざという時のための  
入院・手術のみ補償!

アニコム損保のペット保険  
**どうぶつ健保**  
ふぁみりい

アニコム損保のペット保険  
**どうぶつ健保**  
ぶち

集団扱のご案内

ペット保険  
シェア**No.1**  
※各社の2016年の契約件数から算出。  
(株)富士経済発行「2017年ペット関連市場  
マーケティング総覧」調査

お申込みいただける**どうぶつと年齢**

犬・猫 **7歳11ヶ月まで** 原則  
ご継続は  
終身OK!  
※年齢は保険契約の始期日時点での  
満年齢となります。



集団扱のメリット

- ① 月払：一般契約に比べて約10%割安\*です。\*保険料の分割割増がかからないため  
年払：一般契約に比べて3%割安です。(一括割引適用)
- ② 保険料のお支払いは口座振替です。ご契約時に手間がかかりません。

保険料について

保険料の引き落としは保険契約の始期月の  
翌々月からとなります。  
(例)11月が始期月の場合は1月から開始

払込方法

年払/月払

支払方法

口座振替 引去日：27日  
(保険料支払口座を変更する場合は、  
代理店にご連絡ください)

ご契約者と記名被保険者

エフコープ・コープさが組合員の方とさせていただきます。

記名被保険者の範囲は「①ご契約者 ②ご契約者の配偶者 ③ご契約者または配偶者の同居の親族 ④ご契約者または配偶者の別居の扶養親族」となります。詳しくは、重要事項説明書をご覧ください。

※上記①～④の条件にあてはまらなかった場合\*は、団体扱・集団扱でご継続いただけませんので、すみやかに代理店までお申し出ください。 \*退職する場合、生協を脱退する場合、契約を譲渡する場合 等

**注意** ●保険契約の始期日から30日間の待機期間があります。 ●次年度以降は原則自動的にご契約が継続されます。  
●「どうぶつ健保」には1日(1回)あたりの支払限度額があります。

# なぜ？ ペット保険

今は元気いっぱいかもしれませんが、突然具合が悪くなったり…  
走りまわってケガをしてしまったり…皮膚に炎症ができてしまったり…  
どうぶつも人と同じように、ケガや病気をします。

## 年齢に応じて気をつけたいケガ・病気

年齢を重ねるにつれ、ケガ・病気の発症率が高くなる傾向にあります。

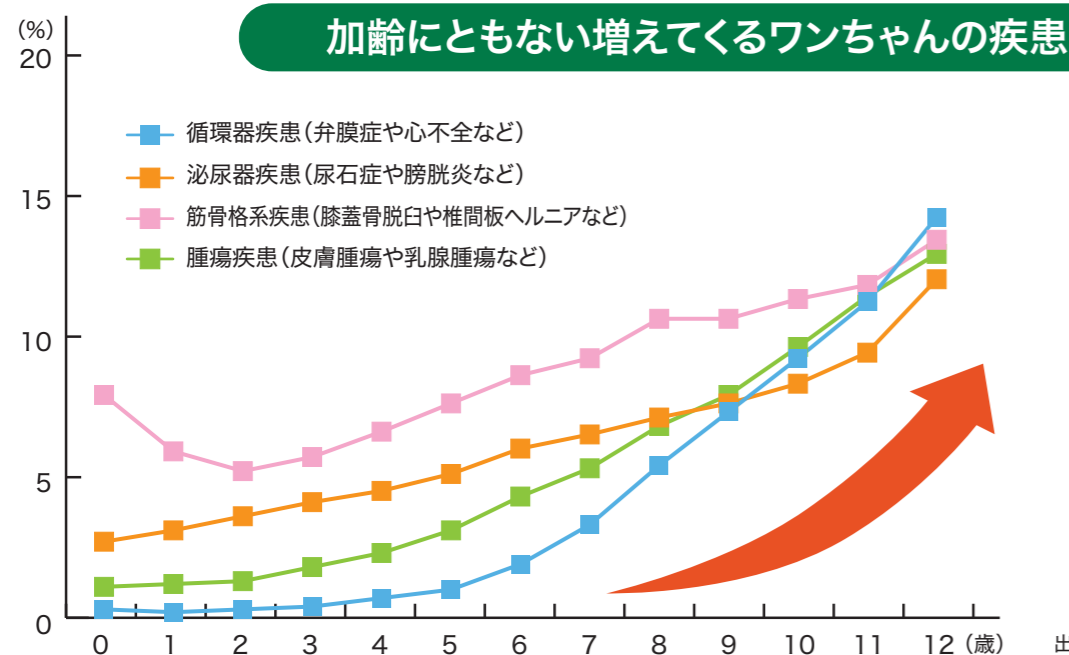

## 日々の通院以外にも入院や手術を伴うとこんなに高額に!

どうぶつは、自ら「体調不良である」ことを訴えることができません。そのため、日ごろから飼い主が体調に気を配ってあげる必要があります。それでも、気づいたときには既に重症化しており、診療費が高額になってしまうケースもあります。

### 例 もしもワンちゃんが「腫瘍」で手術をしたら...

診療費の例 (※1)

手術を1回した場合	手術を2回した場合の合計額
<b>92,700円</b>	<b>207,400円</b>

9歳になると腫瘍疾患の罹患率は10.7%にもなります。つまり、10頭に1頭は腫瘍に罹る恐れがあります。(※2)

### 例 もしもワンちゃんが「椎間板ヘルニア」で手術をしたら...

診療費の例 (※1)

手術を1回した場合	手術を2回した場合の合計額
<b>283,600円</b>	<b>513,900円</b>

一度、椎間板ヘルニアになってしまった場合、再発して2回目の手術が必要になる場合があります。

(※1) アニコム損保へのご請求の一例です。(※2) 出典: アニコム家庭どうぶつ白書2014  
※金額はあくまでも一例であり、医療水準を案内するものではありません。

**大変! 飲みこんじゃった!**  
元気いっぱいだからこそ油断は禁物!  
「異物誤飲」に要注意

好奇心旺盛な幼児期は何でも口に入れてしまい、そのまま飲みこんでしまう場合があるため特に注意が必要です。  
ワンちゃんの場合、焼き鳥の串、人間のお薬やサプリメント、おもちゃ、タオルなど、人間の身近にあるものの誤飲が多く発生しています。  
飲み込んでしまったモノによっては、命にかかわることもあるため、万が一の場合には早急に動物病院へ行くことをおすすめします。

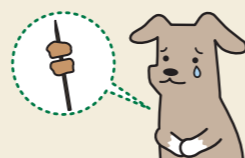

## ペット保険のメリット

人間にとっての1年は寿命の短いどうぶつでは、4年にも匹敵するといわれています。病院へ行くのが1日遅れると、どうぶつの症状はかなり悪化してしまうものです。ペット保険を利用すれば、費用の高い高度医療を選択しやすくなり、治療法の見通しも広がります。

### ○ 早期発見・早期治療



だからこそ!

## 「どうぶつ健保」

ペット保険 シェア **No.1**

※各社の2016年の契約件数から算出。  
(株)富士経済発行「2017年ペット関連市場マーケティング総覧」調査

どうぶつには、人と違って公的な健康保険の制度がないため、治療費は全額自己負担。ペット保険を利用することで、金銭的不安を感じることなく、気軽に動物病院へ足を運んでいただくことができます。

プランはニーズに合わせてお選びいただけます。

### 「どうぶつ健保ふぁみりい」

日々の通院から入院・手術まで  
あんしんのガッチリ充実補償!

ふぁみりい  
70%プラン

ふぁみりい  
50%プラン

### 「どうぶつ健保ぷち」

いざという時のための  
入院・手術のみ補償!

ぷち  
70%プラン



## 「どうぶつ健保」対応病院なら 保険金の請求がカンタン!

「どうぶつ健保ふぁみりい」のみ

この「どうぶつ健康保険証」を  
窓口で提示するだけで完了!



※条件により、直接アニコム損保へご請求いただく場合があります。※「どうぶつ健保ぷち」の場合、直接アニコム損保へご請求いただけます。

# ● 補償内容について

# どうぶつ<sup>\*1</sup>のケガ・病気に対し、保険の対象となる診療費の70%・50%<sup>\*2</sup>を支払限度の範囲内でお支払いします。



保険金の請求のうち、通院の件数割合は約90%\*!  
だからふぁみりいをおすすめするニャ! \*アニコム損保「2015年度始期契約」にて調査

\*1 どうぶつとは、約款上の「家庭どうぶつ」のことを指し、以下同様とします。

\*2 お支払保険金は、予防費用等お支払対象とならない費用を除いた診療費に支払割合を乗じた額となります。ただし、以下のとおり通院・入院・手術といった診療形態ごとの1日(1回)あたりの支払限度額および限度日数(回数)を上限とします。

	日々の通院から入院・手術まであしんのガッチリ充実補償!		入院・手術のみ補償!
	ふぁみりい70%プラン 支払割合 70% 支払限度額と限度日数(回数)	ふぁみりい50%プラン 支払割合 50% 支払限度額と限度日数(回数)	ぶち70%プラン 支払割合 70% 支払限度額と限度日数(回数)
通院	1日あたり 最高14,000円まで ※1年間にご利用できる日数は <b>20日まで</b> です。	1日あたり 最高10,000円まで ※1年間にご利用できる日数は <b>20日まで</b> です。	通院は補償なし
入院	1日あたり 最高14,000円まで ※1年間にご利用できる日数は <b>20日まで</b> です。	1日あたり 最高10,000円まで ※1年間にご利用できる日数は <b>20日まで</b> です。	1日あたり 最高14,000円まで ※1年間にご利用できる日数は <b>20日まで</b> です。
手術	1回あたり 最高140,000円まで ※1年間にご利用できる回数は <b>2回まで</b> です。	1回あたり 最高100,000円まで ※1年間にご利用できる回数は <b>2回まで</b> です。	1回あたり 最高500,000円まで ※1年間にご利用できる回数は <b>2回まで</b> です。

## ⚠️ 注意 「どうぶつ健保ふぁみりい」支払割合の変更について

- 支払割合の変更は、継続時に限り行うことができます。保険期間の途中では変更できません。
- 継続時に、支払割合の引き上げ(50%から70%へ変更)を希望される場合は、アニコム損保の定める審査基準において審査をさせていただきます。審査結果により支払割合を70%へ変更できない場合があります。

- 同日に複数回通院した場合、通院日数は1日とみなします。この場合は、保険の対象となる診療費を合算の上、1日の支払限度額を上限として保険金を計算します。
- 入院日数のカウント方法は、例えば2泊3日であれば入院3日となります。
- 手術は通院もしくは入院(日帰り入院を含む)がセットとなり、それぞれ上記支払限度額が適用されます。→例えば、2泊3日の入院中に手術を1回した場合は、入院3日に手術1回の支払限度額を合算して適用します。

⚠️ 注意 保険金をお支払いできない場合があります。詳しくはP6をご覧ください。

「どうぶつ健康保険証」の発行	「どうぶつ健保ふぁみりい」		「どうぶつ健保ぶち」
	ふぁみりい70%プラン	ふぁみりい50%プラン	ぶち70%プラン
窓口での精算	○	○	×
LINEで請求	○	○	×
アニコム損保へ直接請求	○	○	○
「ペット賠償責任特約」の付帯	○	○	×

## 保険金の計算方法 例

下痢をして1日通院したら20,000円かかりました。

支払割合70%の場合 ※20,000円のうち、19,500円が保険の対象である場合を例とします。

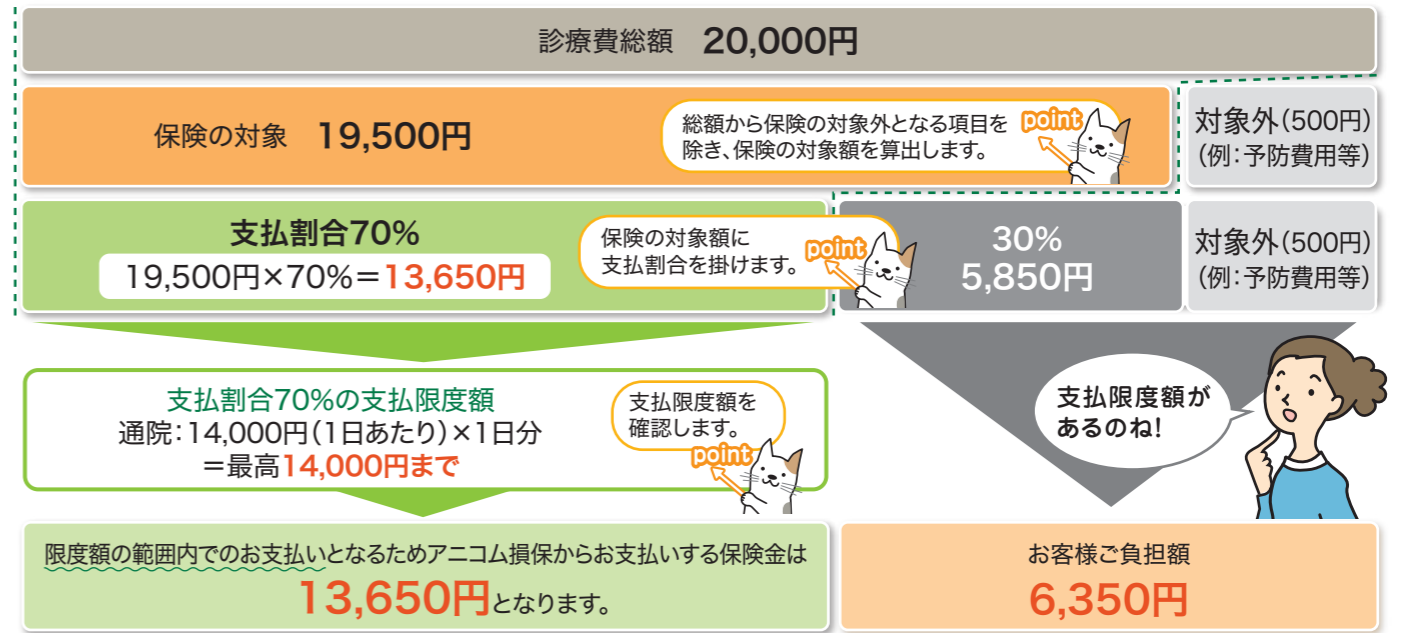

⚠️ 注意 支払割合を掛けた金額が支払限度額を上回った場合は、支払限度の最高額までのお支払いとなります。



## ● 契約条件について

### ● お申込みいただけるどうぶつ

犬・猫の2種類です。

- ※家庭で飼養されている愛がん動物または伴侶動物、身体障害者補助犬法に定める盲導犬、介助犬および聴導犬が対象となります。
- ※事業用(繁殖用・興行用・闘争用・狩猟用等)の動物はご契約の対象となりません。



### ● 新規ご契約の対象年齢(保険契約の始期日時点での満年齢)

7歳11ヶ月まで

- ※始期日につきましては、重要事項説明書「1」ご契約前にご確認くださいこと/⑤ 保険期間と保険責任」をご覧ください。
- ※継続契約の詳細につきましては重要事項説明書「4」その他 ご注意くださいこと/① 重要 2年目以降のご契約継続について」をご覧ください。

### ● その他の条件

原則として、健康体であることが条件です。

ただし、治療中のケガ・病気等がある場合でも、「そのケガ・病気は保険金のお支払いの対象外」とする条件(特定傷病除外特約)をつけてお引受ができる場合もあります。なお、以下の病気に罹患している、または罹患している疑いがある場合には、契約のお引受自体いたしかねますのであらかじめご了承ください。また、以下の病気以外でもケガ・病気等の履歴によりお引受ができない場合もあります。(審査の基準について開示することはできません。)

- ① 悪性腫瘍 ② 慢性腎不全 ③ 糖尿病 ④ 肝硬変(肝線維症) ⑤ 副腎皮質機能低下症(アジソン病)
- ⑥ 副腎皮質機能亢進症(クッシング症候群) ⑦ 甲状腺疾患 ⑧ 免疫介在性血小板減少症 ⑨ 免疫介在性溶血性貧血
- ⑩ 巨大結腸症 ⑪ 巨大食道症(食道拡張症) ⑫ 睪外分泌不全 ⑬ 猫伝染性腹膜炎 ⑭ 猫白血病ウイルス感染症

※詳しくは、同封の「告知書」をご覧ください。

# 全国すべての動物病院での診療費が対象です。



## さらに「どうぶつ健保」対応病院の場合

「どうぶつ健保ふぁみりい」のみ

この「どうぶつ健康保険証」を窓口で提示するだけで  
保険金の請求が完了!



「どうぶつ健康保険証」のイメージです。

カンタン!



対応病院の目印は  
緑のステッカーです!

1 「どうぶつ健康保険証」をお預かりします。  
ケガしたの…

2 これでもう大丈夫だよ。  
アニコムに入っているのですが。

3 よかったですね! ふぁみりい70%プランですので、合計10,000円のところ、お支払金額は3,000円になります。  
ありがとうございました。  
ほんとうだね!

※診療を受ける前に、「どうぶつ健康保険証」をご提示ください。

**注意**

- 対応病院の窓口で精算できない場合があります。その際は、診療費等の全額を一旦お支払いいただき、直接アニコム損保へ請求していただきます。
- 70%プランの場合、対応病院であっても窓口での精算が50%となる場合があります。その際は、70%と50%との差額の保険金を、後日アニコム損保より直接お客様にお支払いします。

とても便利にご利用いただける  
**対応病院が全国的に拡大中!**  
対応病院数 **6,116病院** (2017年6月末時点)

最新情報はWebで!

アニコム損保対応病院検索

## 「どうぶつ健保」未対応病院または「どうぶつ健保ぷち」にご契約の場合



LINE 「どうぶつ健保ふぁみりい」なら  
LINEから保険金請求ができます。  
※「どうぶつ健保ぷち」は対象外です。

実質3分ほど、慣れた方であれば1分ほどで完了!

# 保険金をお支払いできない主な場合

この保険では、次に掲げる事由によって生じたケガ・病気に対しては、保険金をお支払いしません。  
※「どうぶつ健保ぷち」の場合、通院の診療費は保険の対象となりません。

1 契約者・被保険者の行為によるもの	● 契約者、被保険者による故意または重大な過失、被保険者の自殺行為、犯罪行為または闘争行為が原因で生じたケガ・病気 等
2 自然災害によるもの	● 地震、噴火またはこれらによる津波(風水害等を含む)が原因で生じたケガ・病気
3 既往症・先天性異常 等	● ご契約の始期日より前に被っていたケガおよび発症していた病気・先天性異常、ならびに待機期間中に発症していた病気・先天性異常 等 ● 始期日より後であっても、アニコム損保が保険料を領収する前に被っていたケガおよび発症していた病気・先天性異常 等 ● 後日、お届けする「どうぶつ健康保険証」または「ご契約内容のお知らせ 兼 意向確認書(控)」の特記事項欄に記載のケガおよび病気・先天性異常 等
4 妊娠・出産にかかわる費用 等	● 交配、妊娠、出産、早産、帝王切開、流産、人工流産ならびにそれらによって生じた症状およびケガ・病気 等
5 (保険制度運営上)ケガ・病気にあたらないもの 等	● 去勢(停留睪丸による去勢を含む)、避妊手術 等 ● 乳歯遺残、停留睪丸、睫毛乱生、涙やけ、臍(サイ:へそ)ヘルニア、そけいヘルニア 等 ● 歯石取り、肛門腺しぼり 等 ● 耳掃除、爪切り(狼爪(ろうそう)の除去を含む)、断耳、断尾 等
6 ワクチン等の予防接種により予防できる病気	● ワクチン等の予防措置により予防できる病気(ただし、予防措置の有効期間内である場合および獣医師の判断により、予防措置を講じることができなかったと認められる場合を除く)
7 予防費用 等	● マイクロチップの装着費用 ● 予防目的の診療費(狂犬病予防接種、ワクチン接種、フィラリア予防、ノミ・マダニの寄生予防 等) ※駆虫等の治療目的で予防薬を使用する場合であっても、持ち帰りは保険の対象外となります。
8 検査・代替医療 等	● 健康診断費用、症状を伴わない血液検査・糞便検査費用 等 ● 中国医学(鍼灸を除く)、ホメオパシー、酸素療法、理学療法(リハビリテーション)等代替療法、減感作療法 等
9 健康食品・医薬部外品 等	● 動物病院で処方される療法食 等(ただし、入院中の食餌を除く) ● 獣医師が処方する医薬品医療機器等法上の医薬品以外のもの(健康補助食品(サプリメント)、医薬品指定のない漢方薬、医薬部外品、日本で未承認の薬剤を海外から輸入して処方された場合 等) ● 持ち帰りのシャンプー、イヤークリーナー 等(薬用・医薬品を含む) ※洗浄剤以外で承認されている消毒薬等の医薬品であっても、皮膚洗浄目的で使用される製品は、シャンプーとして保険の対象外となります。
10 治療付帯費用 等	● 時間外診療費、往診料、文書作成料 等 ● ペットホテルまたは預かり料 ※治療中であっても契約者、被保険者都合のお預かりの場合は保険の対象外となります。 ● カウンセリング料、相談料、指導料 等 ● 安楽死、遺体処置 等

保険金をお支払いできない主な場合

※すべてを記載しておりませんので、上記以外についてはご契約後にお届けする「ペット保険普通保険約款 および特約」またはアニコム損保のホームページでご確認ください。

※詳しくは、ご契約後にお届けする「ご契約のしおり(兼保険金請求方法のご案内)」、またはアニコム損保のホームページでご確認ください。

# プラン別 基本保険料表・品種表(団体扱・集団扱)

※年齢は保険契約の始期日時点での満年齢です。

- 基本保険料はどうぶつの種類・品種・年齢および支払割合により異なります。
- 本表に記載した年齢以降の基本保険料は、アニコム損保のホームページをご覧ください。(8歳以降は、新規お引受ができません。)



## 保険料は毎年変わります。

本表は契約時点の年齢での基本保険料です。2年目以降は、原則自動的に継続となり、どうぶつの年齢が1歳上がるごとに基本保険料も原則、ご契約継続の時点で毎年上がります。

「どうぶつ健康保険ふあみりい」

## ふあみりい 70%プラン

支払割合 70%

「どうぶつ健康保険証」の発行	<input type="radio"/>
保険金請求方法 窓口での精算	<input type="radio"/>
LINEで請求	<input type="radio"/>
アニコム損保へ直接請求	<input type="radio"/>
「ペット賠償責任特約」の付帯	<input type="radio"/>

年齢	払込方法	犬					猫
		Aクラス	Bクラス	Cクラス	Dクラス	Eクラス	
0歳	月払	2,970	3,260	3,560	4,070	4,660	3,030
	年払	34,560	37,990	41,420	47,400	54,290	35,230
1歳	月払	2,830	3,110	3,400	3,890	4,470	2,880
	年払	32,920	36,150	39,530	45,230	52,000	33,550
2歳	月払	2,870	3,130	3,460	3,960	4,600	2,900
	年払	33,420	36,380	40,260	46,070	53,560	33,700
3歳	月払	3,050	3,250	3,660	4,190	4,930	2,930
	年払	35,530	37,840	42,570	48,760	57,430	34,140
4歳	月払	3,420	3,580	4,040	4,650	5,470	3,010
	年払	39,850	41,670	47,050	54,070	63,720	35,080
5歳	月払	3,850	4,080	4,570	5,280	6,130	3,140
	年払	44,830	47,480	53,190	61,440	71,400	36,580
6歳	月払	4,300	4,610	5,140	5,970	6,800	3,320
	年払	50,090	53,640	59,850	69,540	79,120	38,590
7歳	月払	4,730	5,060	5,670	6,620	7,380	3,510
	年払	55,090	58,930	66,040	77,110	85,930	40,870

## ふあみりい 50%プラン

支払割合 50%

「どうぶつ健康保険証」の発行	<input type="radio"/>
保険金請求方法 窓口での精算	<input type="radio"/>
LINEで請求	<input type="radio"/>
アニコム損保へ直接請求	<input type="radio"/>
「ペット賠償責任特約」の付帯	<input type="radio"/>

年齢	払込方法	犬					猫
		Aクラス	Bクラス	Cクラス	Dクラス	Eクラス	
0歳	月払	2,230	2,440	2,650	3,020	3,440	2,270
	年払	25,970	28,410	30,880	35,150	40,060	26,440
1歳	月払	2,130	2,320	2,530	2,880	3,300	2,160
	年払	24,740	27,050	29,460	33,530	38,370	25,190
2歳	月払	2,160	2,340	2,580	2,930	3,390	2,170
	年払	25,100	27,220	29,980	34,130	39,490	25,300
3歳	月払	2,290	2,430	2,720	3,100	3,630	2,200
	年払	26,610	28,260	31,640	36,050	42,250	25,620
4歳	月払	2,520	2,660	2,990	3,420	4,020	2,260
	年払	29,280	31,000	34,830	39,840	46,740	26,290
5歳	月払	2,770	2,980	3,370	3,880	4,490	2,350
	年払	32,180	34,740	39,210	45,110	52,230	27,360
6歳	月払	3,090	3,310	3,780	4,370	4,960	2,470
	年払	35,940	38,480	43,980	50,900	57,740	28,790
7歳	月払	3,480	3,690	4,160	4,840	5,380	2,610
	年払	40,450	42,900	48,400	56,300	62,600	30,420

(単位:円)

## ぷち 70%プラン

支払割合 70%

「どうぶつ健康保険証」の発行	<input checked="" type="checkbox"/>
保険金請求方法 窓口での精算	<input checked="" type="checkbox"/>
LINEで請求	<input checked="" type="checkbox"/>
アニコム損保へ直接請求	<input type="radio"/>
「ペット賠償責任特約」の付帯	<input checked="" type="checkbox"/>

年齢	払込方法	犬					猫
		Aクラス	Bクラス	Cクラス	Dクラス	Eクラス	
0歳	月払	970	1,070	1,170	1,340	1,530	990
	年払	11,340	12,460	13,590	15,550	17,810	11,570
1歳	月払	930	1,020	1,110	1,280	1,470	950
	年払	10,800	11,860	12,970	14,840	17,060	11,020
2歳	月払	940	1,030	1,140	1,300	1,510	950
	年払	10,960	11,940	13,210	15,110	17,580	11,070
3歳	月払	1,000	1,070	1,200	1,370	1,620	960
	年払	11,660	12,420	13,970	16,000	18,850	11,210
4歳	月払	1,120	1,170	1,330	1,520	1,800	990
	年払	13,080	13,670	15,430	17,740	20,900	11,520
5歳	月払	1,260	1,340	1,500	1,730	2,010	1,030
	年払	14,710	15,580	17,450	20,160	23,430	12,020
6歳	月払	1,410	1,510	1,690	1,960	2,230	1,090
	年払	16,430	17,600	19,630	22,810	25,960	12,680
7歳	月払	1,550	1,660	1,860	2,170	2,420	1,150
	年払	18,070	19,330	21,670	25,300	28,200	13,420

(単位:円)

「どうぶつ健康保険ぷち」

申込書の品種記入欄には、下表から正式品種をご記入ください。

# 犬の品種別クラス分類表

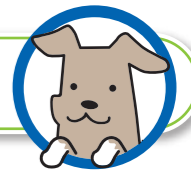

犬は品種によってクラスがA～Eに分類され、各保険料が異なります。

ア行	イ行	ウ行	エ行	オ行
アール・ド・ブル	アール・ド・ブル	アール・ド・ブル	アール・ド・ブル	アール・ド・ブル
...	...	...	...	...

※すべての品種を記載しておりませんので、該当の品種がない場合は、アニコム損保までお問い合わせください。

# 猫の品種表

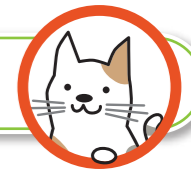

ア行	イ行	ウ行	エ行	オ行
アビシニアン	アビシニアン	アビシニアン	アビシニアン	アビシニアン
...	...	...	...	...

基本保険料表・品種表

# ペット賠償責任特約（「どうぶつ健保ふぁみりい」のみ）

主契約に付帯して、さらに「あんしん」をプラスできます！

- 例えば**
- お散歩中に自転車と接触して相手にケガをさせた
  - 来客の靴をかじってボロボロにしてしまった
  - 他人に咬みついてケガをさせた など

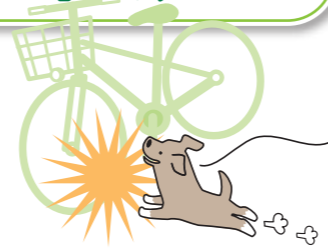

この特約の追加保険料は・・・

月 払	130円(年間1,560円)
年 払	1,460円

ご契約のどうぶつが他人に身体障害や財物損壊の被害を与え、法律上の損害賠償責任が生じた場合  
**1事故につき支払限度額1,000万円まで補償**  
 (ただし、1事故につき3,000円の自己負担額とします。)

- 注意** 保険金をお支払いできない場合があります。
- 被保険者と同居する親族に対する賠償責任
  - 地震、噴火またはこれらによる津波もしくは風水害等の自然災害が原因で生じた賠償責任
  - 被保険者が所有、使用または管理する他人の財物についての賠償責任 など

※「どうぶつ健保ふち」には付帯できません。  
 ※詳しくは、ご契約後にお届けする「ご契約のしおり(兼保険金請求方法のご案内)」またはアニコム損保のホームページでご確認ください。  
 ※保険契約の途中での付帯、削除はできませんので継続時にお手続きください。 ※示談交渉は行いません。  
 ※既に自動車保険等で「個人賠償責任特約」を付帯されている場合は、補償が重複することがあります。保険金をお支払いできない場合がありますのでご注意ください。

# 割引について

多頭割引（「どうぶつ健保ふぁみりい」のみ）

月 払	50円引	年 払	600円引
-----	------	-----	-------

「どうぶつ健保ふぁみりい」の2頭目以降のご契約に対して適用します。

- 1頭目のご契約に多頭割引は適用しません。
- 2頭目以降のご契約の「契約者名・住所・電話番号」が1頭目のご契約と同一の場合に限ります。
- 1頭目および2頭目以降のご契約の商品プランが、いずれも「どうぶつ健保ふぁみりい」の場合に限ります。  
 (ペットショップでどうぶつを迎えられた際にご契約いただく商品プラン「どうぶつ健保べいびい」「どうぶつ健保すまいる」「どうぶつ健保はっぴい」の初年度契約ならびに「どうぶつ健保ふち」およびその他包括契約は該当しませんのでご了承ください。)

一括割引

3%割引

年払でご契約いただくと、一括割引(3%)を適用します。 ※P7記載の(基本保険料表)には、既に適用済みの保険料をご案内しています。

# 健康割増引制度について（「どうぶつ健保ふぁみりい」のみ）

保険の利用状況によって割増引を適用いたします。割増引率と判定期間については以下のとおりとなります。

通院・入院日数/手術回数	0回	1～5回	6～19回	20～39回	40回以上
割増引率	10%割引	5%割引	割増引なし	20%割増	50%割増

- 回数のカウント方法**
- 対応病院の窓口で精算した場合：保険を利用した診療日
  - アニコム損保へ直接保険金を請求した場合：アニコム損保にて請求を受けた日
- が判定期間に含まれている場合、通院1日、入院1日、手術1回をそれぞれ1回としてカウントします。  
**例1** 入院2泊3日の間に手術1回となった場合は、4回とカウントします。**例2** 同日に2回通院した場合は、1回とカウントします。

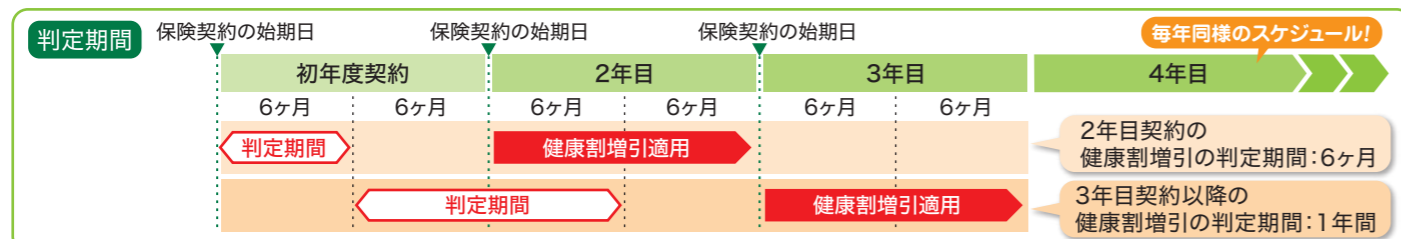

※上記の割増引率は将来変更となる場合があります。実際に適用となる割増引率については、「継続契約申込書」でご確認ください。

**注意** 保険金が支払われた場合は、支払の取下げをお受けできませんのでご了承ください。

# どうぶつとの暮らしをサポートします。

充実したサービスがたくさん!

しつけ・健康相談

獣医師やアニコムカウンセラーが、無料でどうぶつに関する子育て相談や健康相談を電話やWebでお受けします。(平日・予約制)

迷子捜索サポート

大切なお様が迷子になったときは、捜索のためのご相談等をお受けします。(平日)  
 ※迷子捜索隊に迷子情報を配信。Facebook等に掲載し、情報提供を呼び掛けます。

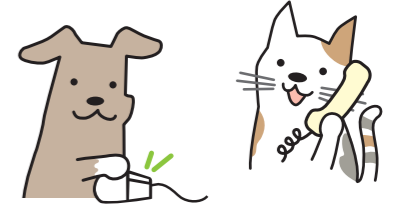

どうぶつライフサポートサービス(優待・割引サービス等)

アニコム損保がJTBグループと提携して厳選した全国のペットと泊まれる宿・ホテルや関連施設にて「どうぶつ健康保険証」を提示いただくと、優待・割引サービス等の特典を受けることができます。

- ※詳しくはWebサイトをご覧ください。
- ※「どうぶつ健保ふち」の場合、本サービスは対象外となります。

どうぶつライフサポートサービス

検索



〈優待サービス例〉  
 割引、粗品プレゼント、ドリンクサービス、雑誌 いぬのきもちねこのきもち優待割引 など

# ご契約のスケジュール

お申込日の1ヶ月後(翌月の同じ日\*)の0時より補償開始! \*31日などで同じ日がない場合は翌々月1日

※告知書の告知欄④および告知欄⑤において、1つでも「ある」となる場合には、アニコム損保における契約引受に関する審査(引受審査)が終了した日から1ヶ月後より保険責任が発生します。お申込みの際は、お早めに代理店へ書類をご提出ください。

**注意** ペット保険「どうぶつ健保ふぁみりい」「どうぶつ健保ふち」は、初年度契約に限り、保険契約の始期日から30日間の待機期間があります。

待機期間中に発症した病気は、待機期間終了後も保険の対象となりません。  
 ※始期日前のケガ・病気は保険の対象となりません。

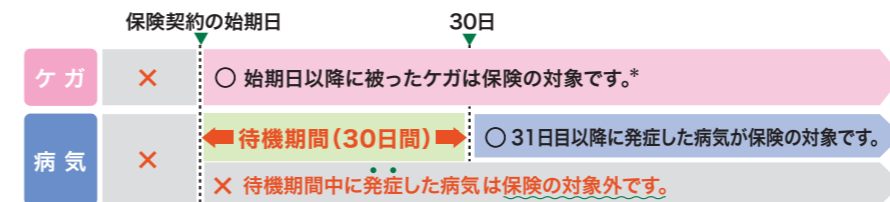

窓口精算が可能な期間は「どうぶつ健康保険証」でご確認いただけます。

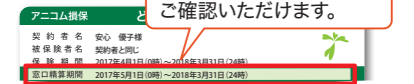

※「どうぶつ健保ふぁみりい」の場合で待機期間中にケガを被り、診療を受けた場合、対応病院の窓口での精算はできませんので、直接アニコム損保へ保険金をご請求ください。

ご契約成立後 始期日前までに以下のご案内をお届けします。

- ① ご契約内容のお知らせ 兼 意向確認書(控) 保険契約の締結時の書面としてお届けします。
- ② どうぶつ健康保険証 ※「どうぶつ健保ふち」の場合は発行されません。
- ③ ご契約のしおり(兼保険金請求方法のご案内) 「WebでEco!」にご賛同いただいた場合は送付を省略させていただきます。アニコム損保のホームページから閲覧・ダウンロードができます。
- ④ ペット保険普通保険約款および特約
- ⑤ 保険金請求書

**\*「WebでEco!」とは**  
 地球環境保護のため、左記③④⑤の冊子等の送付を省略させていただくことです。申込書でのお手続きの際にお申し出ください。  
 ※多頭契約の場合、契約ごとの登録が必要です。

※保険証券の発行が必要な方はアニコム損保までお申し出ください。また、マイページから「Web保険証券」の閲覧・ダウンロードもできます。

特約と割引についてのご質問は、お問い合わせください。